



Crediti ECM proposti n. 50  
Medico Chirurgo - Odontoiatra



UNIVERSITÀ VITA-SALUTE SAN RAFFAELE  
SAN RAFFAELE DENTAL SCHOOL  
SCUOLA POST-UNIVERSITARIA  
DIRETTORE: PROF. ENRICO GHERLONE



SEDE DEL CORSO: **MILANO**  
SAN RAFFAELE DENTAL CLINIC | Via Olgettina 48 - Dimer

# Be advanced

## ADVANCED PROGRAM IN ORAL REHABILITATION

DIRETTORE DEL CORSO: PROF. ENRICO GHERLONE  
DIRETTORE SCIENTIFICO: PROF. RAFFAELE VINCI

100%

loading...

CORSO POST-LAUREA DI PERFEZIONAMENTO  
A CARATTERE TEORICO-PRATICO

CON ESERCITAZIONI HANDS-ON SU MANICHINI, REPLICHE ANATOMICHE,  
PREPARATI ANATOMICI, LEZIONI FRONTALI E CHAIR-SIDE

**2019** | MAGGIO | GIUGNO | SETTEMBRE | OTTOBRE | NOVEMBRE | DICEMBRE

2009  
2019

10 anni di Qualità e Valori  
nella Formazione post-laurea.



## ADVANCED PROGRAM IN ORAL REHABILITATION

CORSO POST-LAUREA DI PERFEZIONAMENTO  
A CARATTERE TEORICO-PRATICO  
CON ESERCITAZIONI HANDS-ON SU MANICHINI, REPLICHE ANATOMICHE,  
PREPARATI ANATOMICI, LEZIONI FRONTALI E CHAIR-SIDE



### 2009 – 2019: 10 anni di Qualità e Valori nella Formazione post-laurea.

#### INTRODUZIONE ALLA 10° EDIZIONE DEL CORSO ADVANCED PROGRAM IN ORAL REHABILITATION

In occasione della sua DECIMA EDIZIONE il Corso annuale POST GRADUATE di Implantoprotesi presso la San Raffaele Dental School, si ridefinisce in modalità volta a potenziare la parte di training clinico tramite Hands-on e Live Surgery, senza tralasciare il necessario approccio teorico di approfondimento agli aspetti della chirurgia in implantoprotesi, nuove tecniche di riabilitazione semplici e complesse, nuovi flussi di lavoro e di gestione della parte protesica.

L'impiego sempre più diffuso della tecnologia negli studi odontoiatrici, impone una ridefinizione del flusso di lavoro volto a fornire riabilitazioni sempre più precise in tempi concentrati.

Questa è la visione della nuova odontoiatria alla quale il professionista non può sottrarsi se desidera mantenere l'attualità della propria professione ed un profilo in linea con le richieste e di qualità ed efficienza del Paziente.

Nel contesto della Clinica Odontoiatrica dell'Università Vita Salute San Raffaele di Milano, i presupposti didattici di altissimo livello, in termini di esperienza, casistica, abilità dei docenti a trasferire le proprie esperienze, e non ultimo, la disponibilità per i partecipanti di attrezzature operative tecnologicamente all'avanguardia, definisce il Corso annuale ADVANCED PROGRAM IN ORAL REHABILITATION come uno dei percorsi più qualificanti nel panorama della Formazione odontoiatrica.

#### DIRETTORE DEL CORSO: PROF. ENRICO GHERLONE

Rettore Università Vita Salute San Raffaele (MI)  
Vicepresidente C.D.A Università Vita Salute San Raffaele (MI)  
Professore Ordinario di Malattie Odontostomatologiche  
Direttore Dipartimento di Odontoiatria Ospedale San Raffaele (MI)

# Be advanced

100%

loading...



UNIVERSITÀ VITA-SALUTE SAN RAFFAELE  
 SAN RAFFAELE DENTAL SCHOOL  
 SCUOLA POST-UNIVERSITARIA  
 DIRETTORE: PROF. ENRICO GHERLONE

# ADVANCED PROGRAM IN ORAL REHABILITATION

CORSO POST-LAUREA DI PERFEZIONAMENTO A CARATTERE TEORICO-PRATICO  
 CON ESERCITAZIONI HANDS-ON SU MANICHINI, REPLICHE ANATOMICHE, PREPARATI ANATOMICI, LEZIONI FRONTALI E CHAIR-SIDE

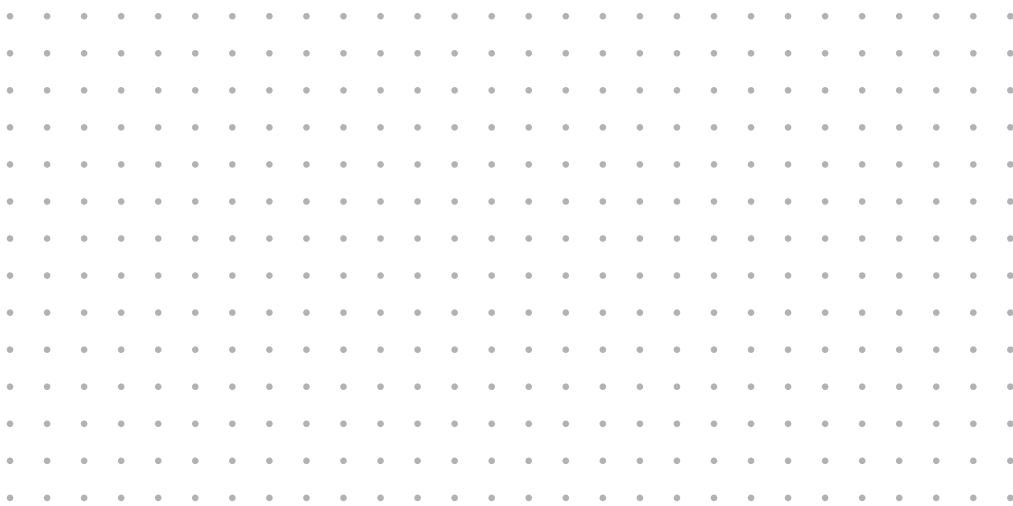

**DIRETTORE DEL CORSO:**  
 Prof. ENRICO GHERLONE

**DIRETTORE SCIENTIFICO:**  
 Prof. RAFFAELE VINCI

**RELATORI**  
*(in ordine alfabetico)*  
 SILVIO ABATI  
 STEFANO BIANCHI  
 ROBERTO BROGGI  
 ANGELO CALDERINI  
 PAOLO CAPPARÈ  
 FRANCESCA CATTONI  
 GIANCARLO CERESOLA  
 GIOVANNI COLOMBO BOLLA  
 MASSIMO DE SANCTIS  
 MARCO FERRARI  
 FRANCESCO FERRINI  
 MARCO FINOTTI  
 GIORGIO GASTALDI  
 DAVIDE GUGLIELMI  
 MARCO GRANATIERO  
 GIUSEPPE LA ROCCA  
 LUCIANO MALCHIODI  
 MICHELE MANACORDA  
 ALBERTO MERLONE  
 ANDREA RAPANELLI  
 RAFFAELE VINCI

ANNO 2019

|          |   |           |              |
|----------|---|-----------|--------------|
| INCONTRI | 1 | MAGGIO    | 27   28      |
|          | 2 | GIUGNO    | 24   25      |
|          | 3 | SETTEMBRE | 23   24      |
|          | 4 | OTTOBRE   | 21   22      |
|          | 5 | NOVEMBRE  | 17   18   19 |
|          | 6 | DICEMBRE  | 16   17      |

## 1° INCONTRO | 27-28 MAGGIO

### LUNEDÌ 27 - "ADVANCED PROGRAM IN ORAL REHABILITATION"

RELATORI:

- 9.00 - 9.30 Prof. ENRICO GHERLONE - **Apertura e presentazione**
- 9.30 - 12.30 RAFFAELE VINCI, MICHELE MANACORDA, FRANCESCA CATTONI - **Live surgery: trattamento flapless dei mascellari edentuli**  
PAOLO CAPPARÈ - **Anatomia chirurgica dei mascellari**
- 12.30 - 14.00 Pausa Pranzo
- 14.00 - 17.00 MICHELE MANACORDA - **Anatomia radiologica dei mascellari**  
FRANCESCA CATTONI - **La riabilitazione protesica dei mascellari**
- 20.30 *Cena con i Partecipanti*

### MARTEDÌ 28 - "ADVANCED PROGRAM IN ORAL REHABILITATION"

RELATORI:

- 9.00 - 12.00 MASSIMO DE SANCTIS - **L'importanza dei tessuti molli nella salute implantare**
- 12.00 - 14.00 Pausa Pranzo
- 14.00 - 17.00 DAVIDE GUGLIELMI - **Gli innesti connettivali negli impianti**  
DAVIDE GUGLIELMI - **Live surgery: innesto connettivale su impianti**
- 17.00 - 18.00 **Test apprendimento ECM**

## 2° INCONTRO | 24-25 GIUGNO

### LUNEDÌ 24 - "MONOEDENTULIE"

RELATORI:

- 9.00 - 12.00 MARCO FINOTTI - **Operatività clinica nelle monoedentulie**  
RAFFAELE VINCI, MARCO FINOTTI - **Live surgery**
- 12.00 - 14.00 Pausa Pranzo
- 14.00 - 17.00 RAFFAELE VINCI, MARCO FINOTTI - **Hands-on su manichino**

### MARTEDÌ 25 - "EDENTULIE INTERCALATE"

RELATORI:

- 9.00 - 12.00 MARCO FINOTTI - **Trattamento delle edentulie intercalate dei mascellari**  
MARCO FINOTTI - **Rialzo del Seno mascellare e del pavimento nasale**
- 12.00 - 14.00 Pausa Pranzo
- 14.00 - 17.00 RAFFAELE VINCI, MARCO FINOTTI - **Live surgery**
- 14.00 - 17.00 MARCO FINOTTI - **Complicanze nel rialzo del seno mascellare**
- 17.00 - 18.00 **Test apprendimento ECM**

## 3° INCONTRO | 23-24 SETTEMBRE

### LUNEDÌ 23 - "MASCELLARI EDENTULI"

RELATORI:

9.00 - 12.00 **MICHELE MANACORDA - Anatomia radiologica dei mascellari edentuli**  
**LUCIANO MALCHIODI - Gli impianti corti/ultra corti e ultra angolati**  
**nella riabilitazione dei mascellari atrofici**

12.00 - 14.00 **Pausa Pranzo**

14.00 - 17.00 **RAFFAELE VINCI - Edentulie settoriali e Mini invasività chirurgica**  
**(By pass sinusali, impianti transinusali, by pass nai)**  
**RAFFAELE VINCI, MICHELE MANACORDA - Live surgery**

### MARTEDÌ 24 - "MASCELLARI EDENTULI"

RELATORI:

9.00 - 12.00 **ROBERTO BROGGI - Riabilitazione implanto-protesica e gnatologia**  
**ANGELO CALDERINI - Bio-Meccanica implantare e sistemi di**  
**connessione**

12.00 - 14.00 **Pausa Pranzo**

14.00 - 17.00 **GIOVANNI COLOMBO BOLLA - Modalità di applicazione del carico protesico**  
**GIUSEPPE LA ROCCA - Chairside Dentistry**

17.00 - 18.00 **Test apprendimento ECM**

## 4° INCONTRO | 21-22 OTTOBRE

### LUNEDÌ 21 - "TEETH JUST ON 4"

RELATORI:

9.00 - 12.00 **MICHELE MANACORDA - Semeiotica clinica ed indagini strumentali**  
**STEFANO BIANCHI, ANDREA RAPANELLI - Live surgery Teeth Just on 4 e**  
**CAB mandibolare**

12.00 - 14.00 **Pausa Pranzo**

14.00 - 17.00 **MARCO GRANATIERO - Il carico immediato - alternative protesiche**  
**STEFANO BIANCHI, ANDREA RAPANELLI - Hands-on su manichino:**  
**fondamenti delle riabilitazioni Full Arch mandibolari-utilizzo**  
**della CAB**

### MARTEDÌ 22 - "PROBLEMATICHE PROTESICHE IN IMPLANTOLOGIA"

RELATORI:

9.00 - 12.00 **RAFFAELE VINCI - Fondamenti delle riabilitazioni Full Arch mascellari**  
**RAFFAELE VINCI, GIANCARLO CERESOLA - Live surgery: Riabilitazione a**  
**numero ridotto di impianti del mascellare superiore e**  
**finalizzazione protesica**

12.00 - 14.00 **Pausa Pranzo**

14.00 - 17.00 **GIANCARLO CERESOLA - Fondamenti protesici nelle riabilitazioni**  
**full arch a ridotto numero di impianti**

17.00 - 18.00 **Test apprendimento ECM**

## 5° INCONTRO | 17-18-19 NOVEMBRE

### DOMENICA 17 - "TECNICHE RIABILITATIVE SU PREPARATI ANATOMICI"

RELATORI:

9.00 - 12.00 RAFFAELE VINCI, MARCO FINOTTI, MICHELE MANACORDA

12.00 - 14.00 Pausa Pranzo

14.00 - 17.00 COORDINATORE: MARCO FINOTTI

### LUNEDÌ 18 - "TECNICHE RIABILITATIVE SU PREPARATI ANATOMICI"

RELATORI:

9.00 - 12.00 RAFFAELE VINCI, MARCO FINOTTI, MICHELE MANACORDA

12.00 - 14.00 Pausa Pranzo

14.00 - 17.00 COORDINATORE: MARCO FINOTTI

### MARTEDÌ 19 - "WORKFLOW DIGITALE E TRADIZIONALE"

RELATORI:

9.00 - 12.00 MARCO FERRARI - **Versatilità ed efficienza della connessione conica nella realizzazione della protesi fissa con Workflow digitale e tradizionale**

12.00 - 14.00 Pausa Pranzo

14.00 - 17.00 FRANCESCA CATTONI - **Il progetto protesico digitale integrato**  
FRANCESCO FERRINI - **Tecnologie digitali in protesi**

17.00 - 18.00 **Test apprendimento ECM**

## 6° INCONTRO | 16-17 DICEMBRE

### LUNEDÌ 16 - "IL PAZIENTE VIRTUALE"

RELATORI:

9.00 - 12.00 MICHELE MANACORDA - **Progettazione implantare computer assistita: nuovi paradigmi**

ALBERTO MERLONE - **Evoluzione nell'immagine digitale**

12.00 - 14.00 Pausa Pranzo

14.00 - 17.00 RAFFAELE VINCI, MICHELE MANACORDA, ALBERTO MERLONE - **Live surgery**  
MICHELE MANACORDA, ALBERTO MERLONE - **Hands-on su manichino:**

**Utilizzo delle dime chirurgiche**

20.30 *Cena con i Partecipanti*

### MARTEDÌ 17 - "IL PAZIENTE VIRTUALE"

RELATORI:

9.00 - 12.00 SILVIO ABATI - **Patologia delle mucose orali e riabilitazioni implantoprotesiche**

GIORGIO GASTALDI - **Sussidi digitali nelle riabilitazioni complesse**

12.00 - 14.00 Pausa Pranzo

14.00 - 17.00 PAOLO CAPPARÉ - **Complicanze in chirurgia implantare**

17.00 - 18.00 Prof. ENRICO GHERLONE + Teamwork San Raffaele - **Considerazioni finali, consegna dei diplomi e chiusura del corso**  
**Test apprendimento ECM**

## ADVANCED PROGRAM IN ORAL REHABILITATION

CORSO POST-LAUREA DI PERFEZIONAMENTO  
A CARATTERE TEORICO-PRATICO  
CON ESERCITAZIONI HANDS-ON SU MANICHINI, REPLICHE ANATOMICHE,  
PREPARATI ANATOMICI, LEZIONI FRONTALI E CHAIR-SIDE



## INFORMAZIONI GENERALI

### PARTECIPAZIONE

Per partecipare all'ADVANCED PROGRAM IN ORAL REHABILITATION è necessario aver conseguito la Laurea in Odontoiatria o la Laurea in Medicina e Chirurgia ed esercitare legalmente l'Odontoiatria.

**Il Corso si svolgerà in 6 sessioni didattiche, secondo il calendario indicato, le cui date saranno confermate di mese in mese. La partecipazione è a numero chiuso per un massimo di 16 partecipanti.**

Le domande di partecipazione sono da inviare via mail o fax alla Segreteria Organizzativa con l'apposita modulistica e saranno accolte in ordine cronologico di arrivo fino ad esaurimento dei posti disponibili.

Al termine del Corso i partecipanti conseguiranno - previo superamento della prova finale - **il Diploma di Perfezionamento in ADVANCED PROGRAM IN ORAL REHABILITATION** rilasciato dalla Scuola Post Unversitaria San Raffaele Dental School - Università Vita-Salute San Raffaele di Milano.

### CREDITI ECM

È previsto l'accreditamento del Corso per Medico chirurgo - Odontoiatra.

Per ottenere il rilascio dei crediti formativi ECM, ogni partecipante dovrà:

- frequentare il 100% dell'impegno orario previsto (rilevato tramite firma presenze)
- compilare il questionario di apprendimento dei vari incontri (soglia di superamento del 75% di risposte esatte)
- compilare la scheda di valutazione dei vari incontri

I crediti saranno inviati al termine del corso tramite mail agli aventi diritto, a seguito della verifica dei dati richiesti.

### QUOTA DI ADESIONE E ISCRIZIONI

**La quota di adesione è di Euro 4.000,00 + IVA** da versarsi in un'unica soluzione all'atto dell'iscrizione alla Segreteria Organizzativa. Le modalità di adesione e pagamento al Corso sono indicate nella scheda di iscrizione allegata.

Eventuali rinunce successive all'iscrizione o in fase di svolgimento del Corso, non prevedono il rimborso della quota di partecipazione. Per cause di forza maggiore l'Università potrà rinviare o annullare il Corso, informandone tempestivamente gli iscritti senza che nulla venga a questi rimborsato, salvo le quote di adesione già versate.

### SISTEMAZIONE ALBERGHIERA

La Segreteria organizzativa è a disposizione per effettuare per conto dei partecipanti la prenotazione alberghiera presso il convenzionato Hotel Rafael, situato nelle immediate vicinanze della Sede del Corso.

TARIFFE CONVENZIONATE:

€ 70,00 camera DUS  
(per notte per persona)

€ 85,00 camera doppia o matrimoniale  
(per notte per 2 persone)

Oltre a € 4,00/di/pp per tassa di soggiorno città di Milano

Il pagamento dovrà essere effettuato direttamente in Hotel.

### SEGRETERIA ORGANIZZATIVA



**B2B CONSULTING SRL - TEL.: 06 6675247 - FAX: 06 61709413**  
**b2b@b2bconsultingsrl.com - www.infob2bconsultingsrl.com**  
**PROVIDER ECM 1392**



CON LA SPONSORIZZAZIONE  
NON CONDIZIONANTE DI:

BIOSAFIN

Partner of

A stylized world map composed of a network of blue dots connected by thin lines, representing global connectivity.

GLOBAL QUALITY

**UNI EN ISO 9001** che certifica l'intero processo di lavoro a 360° attestandone la conformità ai canoni qualitativi considerati ottimali, per la tutela dell'Utilizzatore del prodotto - il Professionista - e del fruitore finale - il Paziente.

**UNI CEI EN ISO 13485** pertinente in modo specifico alla Qualità dei Dispositivi Medici.

Certificazioni prodotto WINSIX®:

**WINSIX**<sup>®</sup>  
PERFORMING IMPLANT SYSTEM 



**B2B**<sup>®</sup>  
CONSULTING  
EVENTS & COMMUNICATION

**SEGRETERIA ORGANIZZATIVA:**  
**B2B CONSULTING SRL** - TEL.: 06 6675247 - FAX: 06 61709413  
b2b@b2bconsultingsrl.com - www.infob2bconsultingsrl.com  
**PROVIDER ECM 1392**